

千トン
40,000

新潟港の港湾取扱貨物量の推移(輸移出入別)

35,000

30,000

25,000

20,000

15,000

10,000

5,000

0

H25

H26

H27

H28

H29

H30

R1

R2

R3

R4

R5

R6

- 移入
- 移出
- 輸入
- 輸出

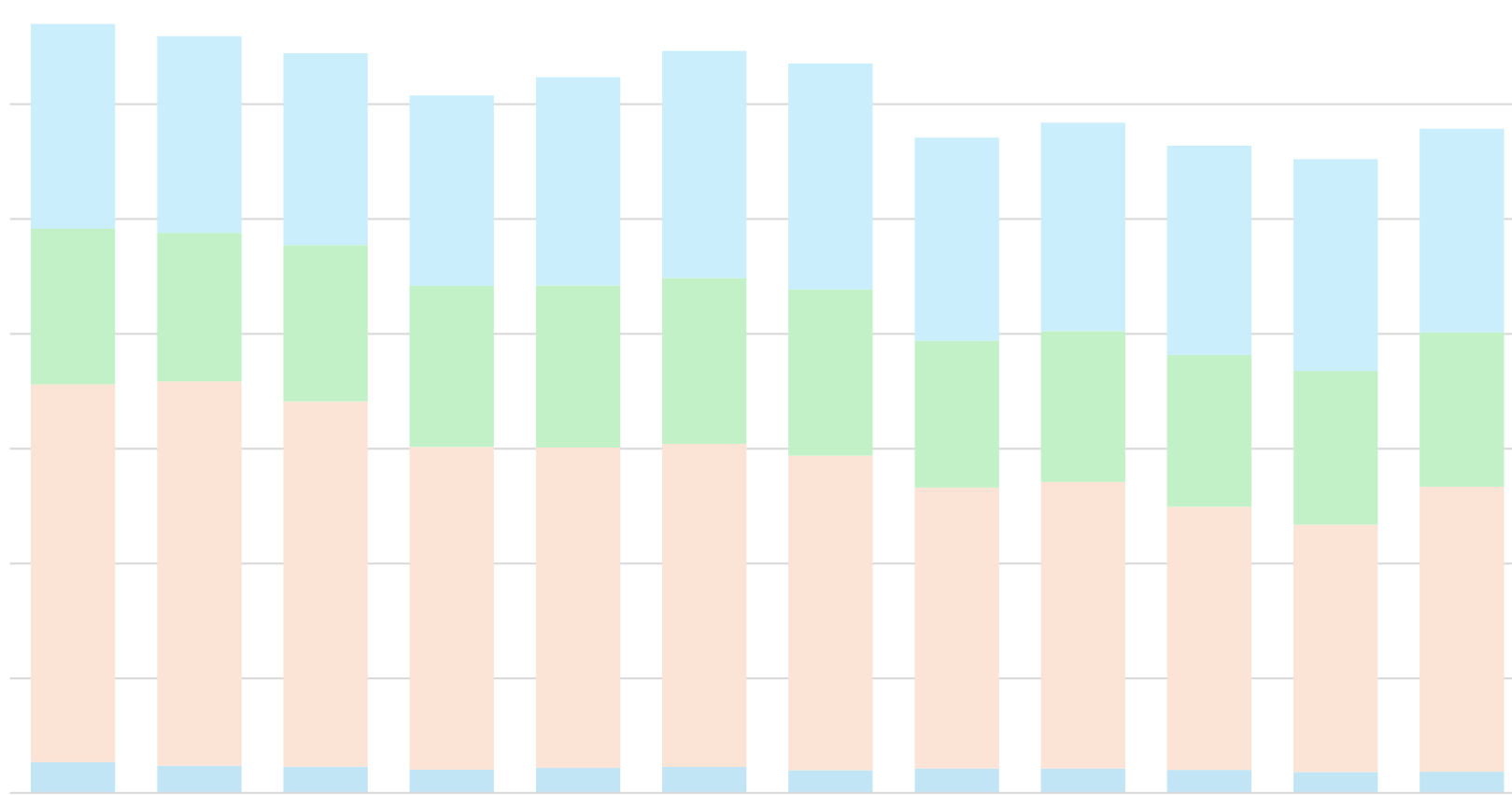

千トン

直江津港の港湾取扱貨物量の推移(輸移出入別)

9,000

8,000

7,000

6,000

5,000

4,000

3,000

2,000

1,000

0

H25

H26

H27

H28

H29

H30

R1

R2

R3

R4

R5

R6

- 移入
- 移出
- 輸入
- 輸出

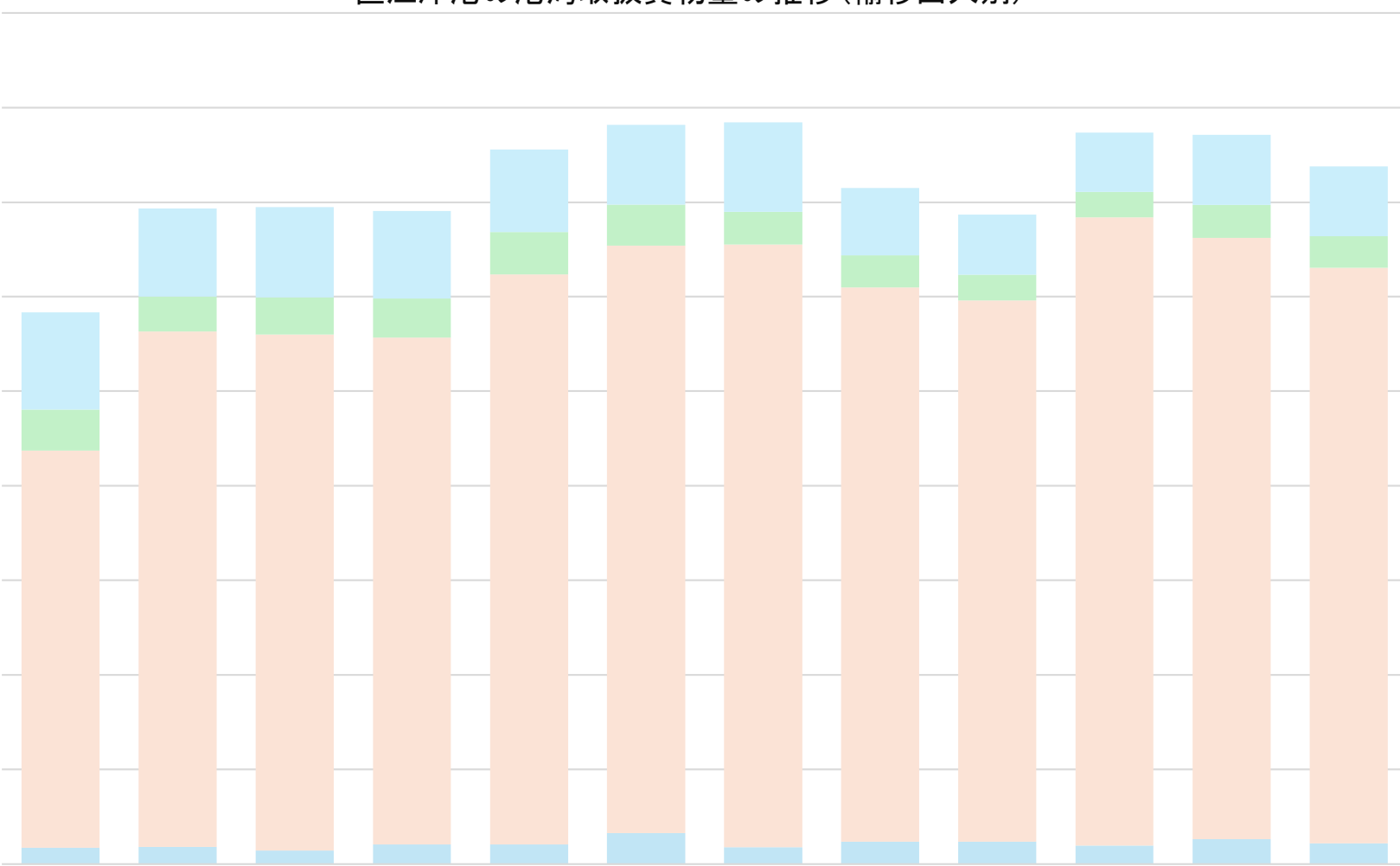

千ト
9,000

伏木富山港の港湾取扱貨物量の推移(輸移出入別)

8,000

7,000

6,000

5,000

4,000

3,000

2,000

1,000

0

H25

H26

H27

H28

H29

H30

R1

R2

R3

R4

R5

R6

- 移入
- 移出
- 輸入
- 輸出

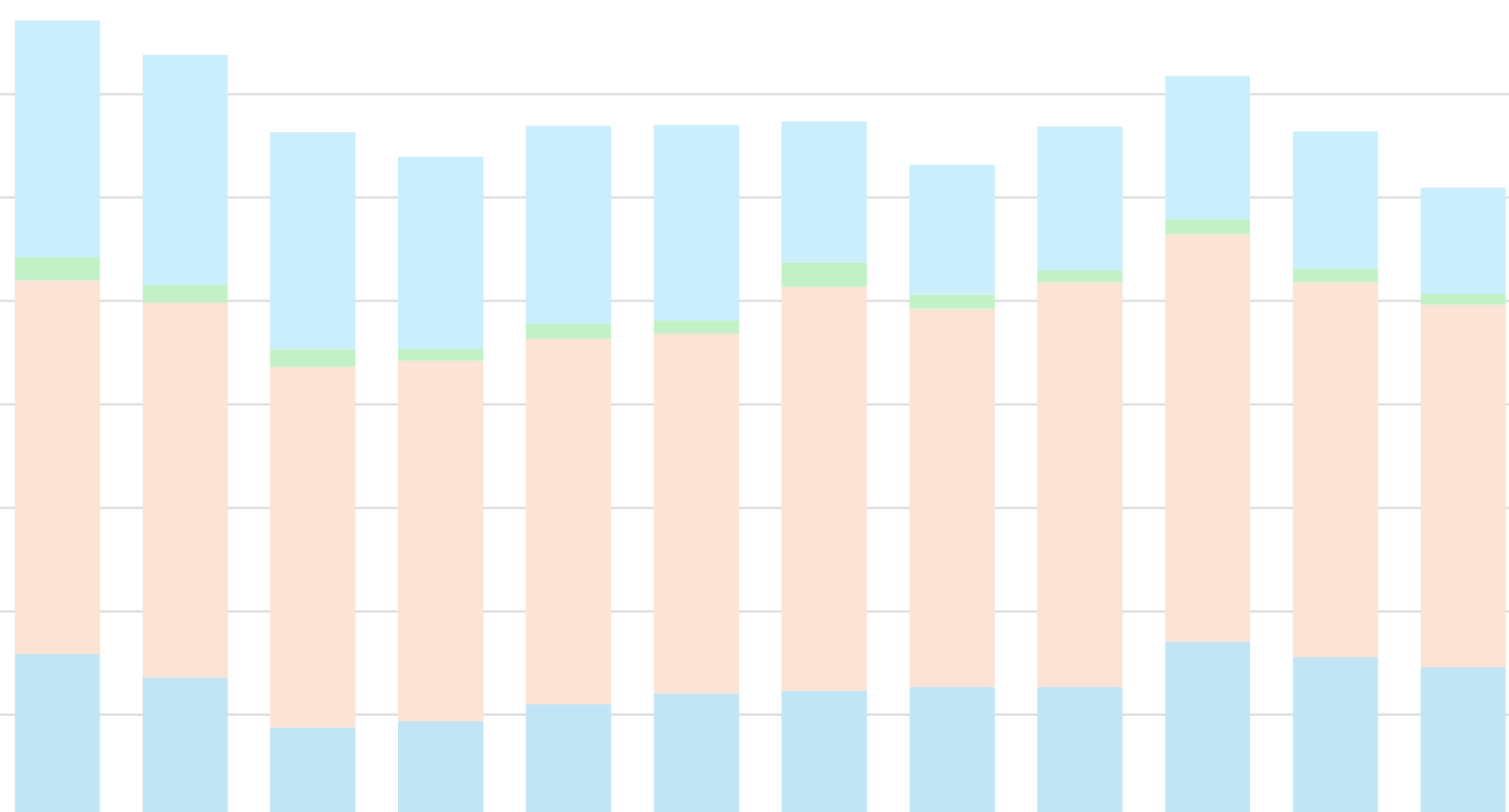

千トン
4,000

金沢港の港湾取扱貨物量の推移(輸移出入別)

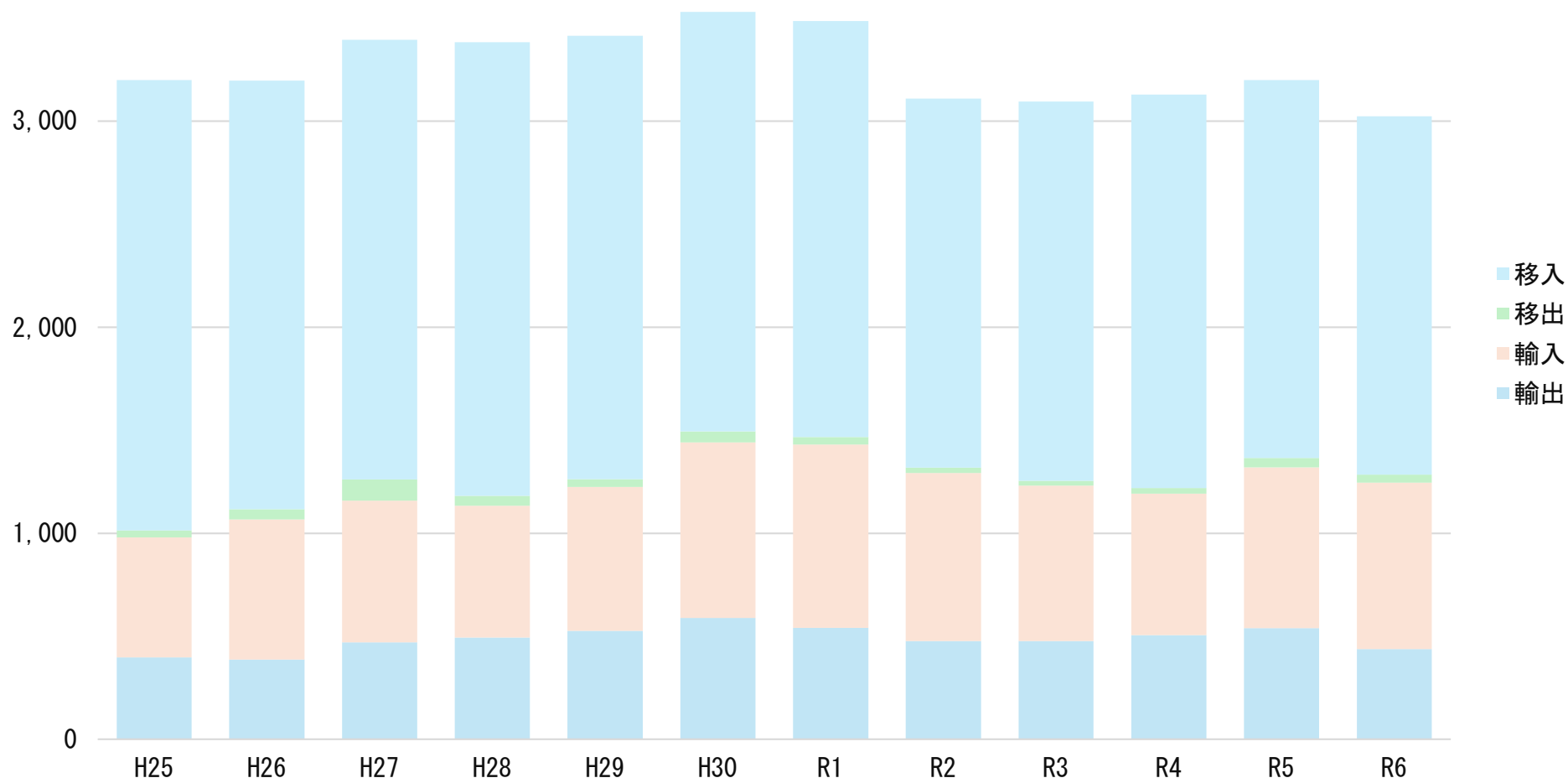

千トン
5,000

七尾港の港湾取扱貨物量の推移(輸移出入別)

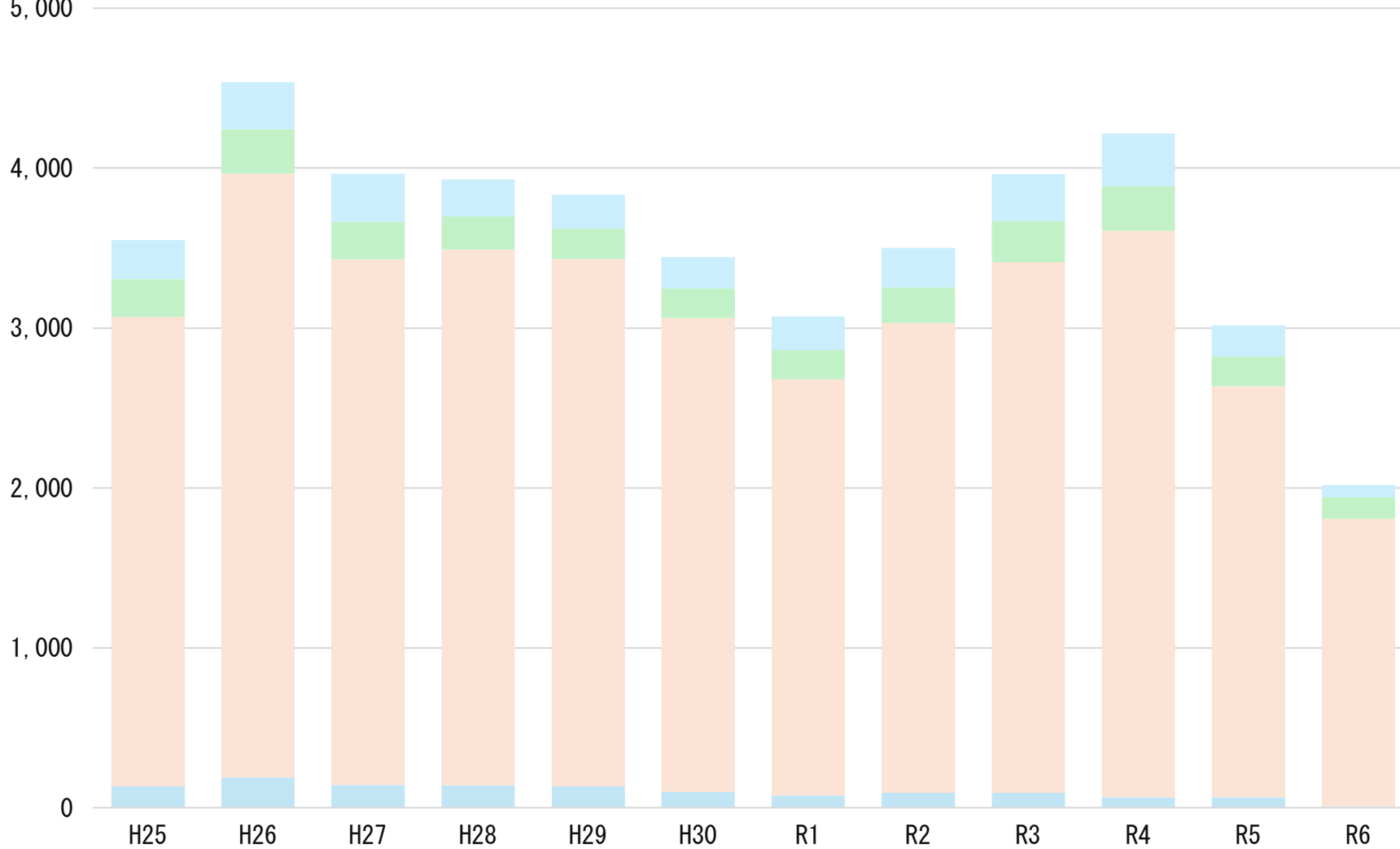

■ 移入
■ 移出
■ 輸入
■ 輸出

千トン
20,000

敦賀港の港湾取扱貨物量の推移(輸移出入別)

15,000

10,000

5,000

0

H25

H26

H27

H28

H29

H30

R1

R2

R3

R4

R5

R6

- 移入
- 移出
- 輸入
- 輸出

